

36° CIRCOLO DIDATTICO "LUIGI VANVITELLI" NAPOLI

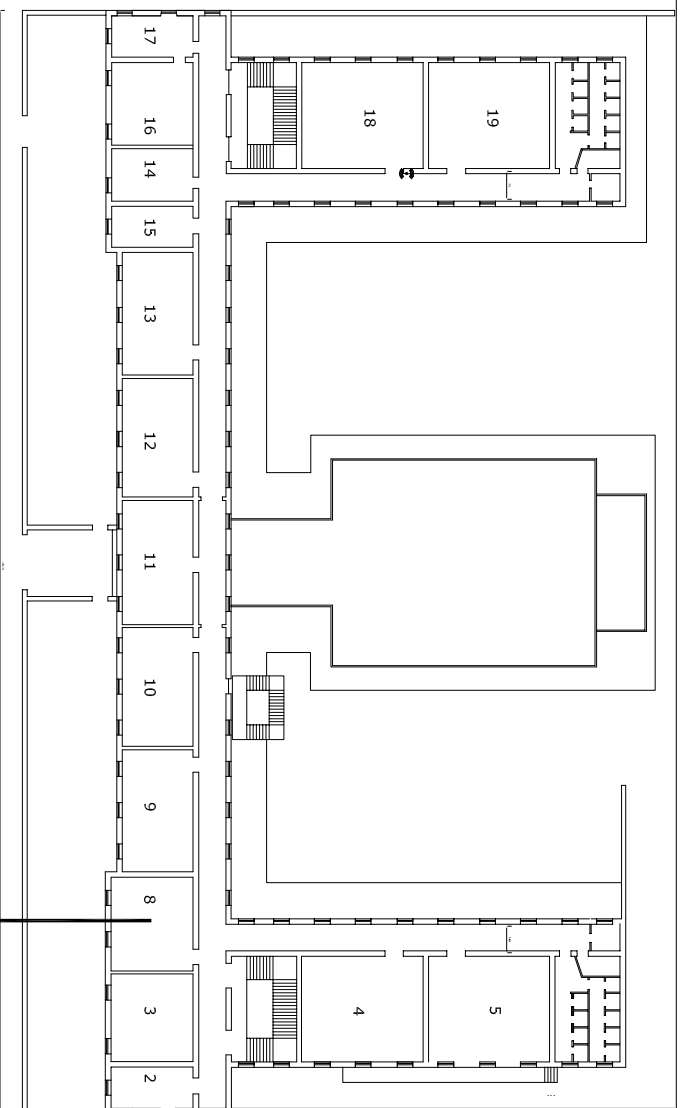

PLESSO VANVITELLI - PIANO SECONDO

SCHERMO MOTORIZZATO

AREA OGGETTO DELL'INTERVENTO AMB. 8 - IPOTESI PROGETTUALE

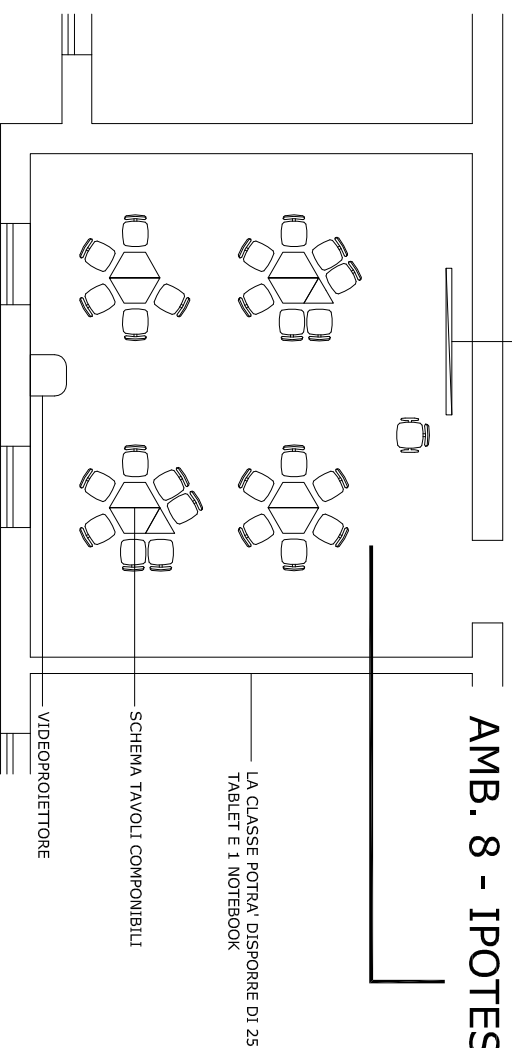

LA CLASSE POTRA' DISPORRE DI 25
TABLET E 1 NOTEBOOK

SCHEMA TAVOLI COMPONIBILI

VIDEOPROIETTORE

MODULO 2: LABORATORIO MOBILE

NR.	GRAFICO	DESCRIZIONE
01		VIDEOPROIETTORE
01		SEDIA PER POSTAZIONE DOCENTE
25		TABLET
02		TAVOLO TRIANGOLARE
01		SCHERMO MOTORIZZATO
		KIT LIM - LIM VIDEOPROIETTORE
		ARMADIO
		CARRELLINO PORTA NB (con ricarica)
		PC FISSO
01		NOTEBOOK
25		SEDIA PER POSTAZIONE ALUNNI
08		TAVOLO TRAPEZOIDALE MOBILE COMPONIBILE
		TAVOLO MOBILE COMPONIBILE
		PANCHE
		TRIBENETTE COMPONIBILI
		SGABELLI
		POUF
		CUSCINI - ANGOLI MORBIDI
		STAMPANTE